平報

出版第四零七零八號
登記証 中宣部字一八一一九號 內政部警字三二二一六號
中華郵務局特准掛號認爲新聞紙類

孫科昨晨對記者談 發展國民經濟

政府應指定的欵辦理基本事業

殷同昨晨由京赴莫干山 黃郛有將偕殷同下山說

湘匪李宗保投誠

永興縣電省報告

賀蕭殘匪向宅龍溪潰竄

蒙政會大會 勢將延期

因青蒙王公入京朝貢 俟北返後召開

李居義返綏

亞洲司幫辦

由厲昭兼任

溥逆昨抵東京

日皇親到車站迎接

時抵情東形站

湘災慘重

何鍵電中央請酌發春賑

藝展預展

湘省禁烟

王秉孝民團

郭春濤

海外珍聞

索王移居

青海十三旗

滿鐵收入

社評 繁榮平市應從救濟市面作起

文化消息

時人行踪

國外大事

體育簡訊

失契聲明

失契聲明 厚德堂啟

失契

巢琳丞啟事

置鋪底聲明

俞金有聲明

招生與家庭英文教師待聘

亞東綢緞莊
春季各貨到齊
第二期大減價
東單三條東口 電話東局二千六百十二號

北平廣隆行 總經理
名人享盛名之名人牌自行車

禮物流通處

施送藥方

東安市場 生昌照相館 日夜 大減價放大 美術照相一律八扣
電話東局四一八四

東安市場北門 森隆西餐

利通飯店
四月一日五週紀念 減價八折以酬主顧
地址 東交民巷美國使館對面
價目 喜字房原價六元 福字房原價四元 祿字房原價三元 壽字房原價二元

大號紅妹牌香烟
空殼全套掉換物品 盒外紙皮載明詳細
烟絲高上 定價低廉 請君注意 盒內烟王
華北總經理利得烟行 北平總經理聯仲三元

安定門內土兒胡同 廣德堂
養血調經膏 寧坤養血丹 保元固本膏 老少保元丹 鳳眼生肌膏 寧嗽定喘丹 珍珠如意膏 消病化積丹 再生活絡膏
北平總號 電話東局七六 天津六號 法界支店 天祥市場 後門

特效治療 腸癆腸癰 久瀉久痢
惠羣醫館曹醫

全牛補腎丸
贈送一萬盒
福安醫館

趙普成殺姘婦

西四牌樓北馬路上

姘婦別有所戀一去不返 趙某懷藏利刃尋獲行兇

行兇瘋漢

釣魚台雙命案主角 干杵兒又遞狀

漫談 紀侯官嚴復論用新名詞

李德社今日在慶樂演臨別紀念戲 生花新劇中最精彩之一幕

兩起兇毆案

存晒麻渣

徐淑婷女士

孝女割肉

井內男尸

成衣商人

書評 演講 七俠五義 348 張壽林述

北平畫報

廣播電台

今日銀聲

遊藝消息

永興洋紙行

正昌牌香烟 破天荒空盒代殼換物品 正昌烟公司啟

喂？ 請飲花市鴻業茶莊新到獅峯新龍井

龜齡集 壽材衣 長春壽衣材廠 雙金人 意誠商行 同善藥棧 寸白虫 汗脚除根 興華大藥房

普康藥房診療所 六○六

德懋堂 湧泉膏 前外北布巷子 牙疼白玉膏

平報合訂本 二年四月已訂就

婦女調經養血 救坤丹

痔漏注意

平報圖畫附刊

本刊出版二零八期

本刊每星期日出版

【上】頤和園琉璃塔【下】玉泉山古塔

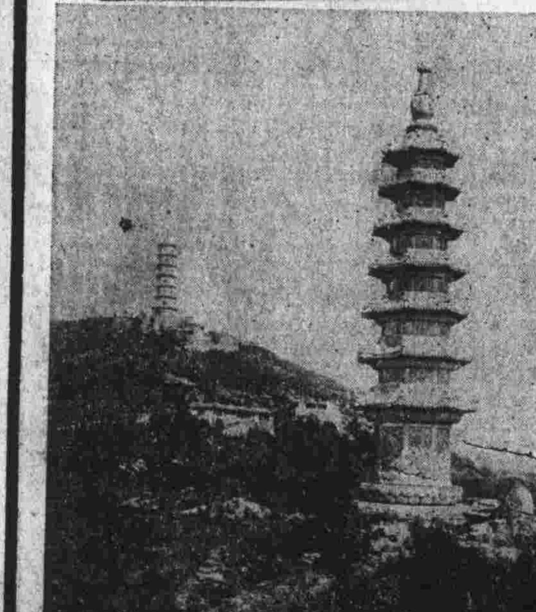

河北定州之古塔

雙塔寺之雙塔

鐵佛塔

【上】廣州花榕寺花塔【下】蘇州寶塔

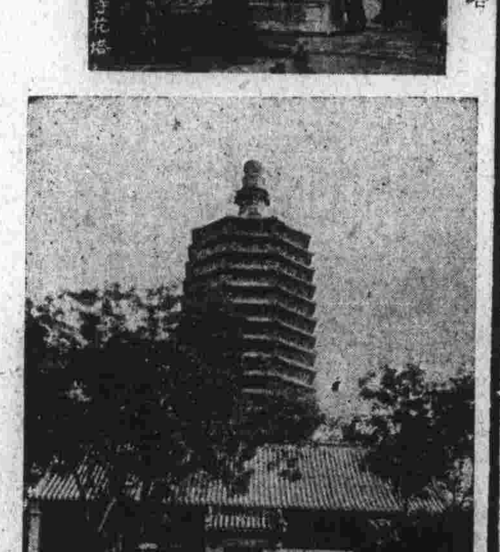

北平天寧寺之古塔

千芝堂 參茸藥莊
配製應時春令藥品 丸散膏丹 一律
十一 五初 星期日
大減價
設內後櫃(特別優待) 批發(……)
大柵欄外 電話分局 一南一二七四

西醫楊公敏 專治兒科
經驗宏富 奏效特別迅速
門診午前 預約出診
診療所東四北十二條同 辛寺胡同卅五號 電話東局四六二二六

英法大藥房
新到泰西各國名廠藥料各種注射新藥 及化裝用品 黑髮水功能染黑光亮 艷容素能令皮色潔白 生髮水等貨物齊全 一律價廉 外埠函購 歡迎諸君惠顧
北平東安市場 電話南局三五七二

懷幼堂育嬰化積 保和散 每服壹角
專治小兒食積奶積 預防小兒染患積痞 飲食失調 消化不良 服藥容易 不生不瀉
總售處 廣安門內西椿樹胡同十九號 電話南局二五零號
分售處 本市內外城各商店及各省市商埠均有代銷

仁一堂 慶記藥莊
十一五號 星期日 大減價
特備上等佳品 花旗洋參 茄楠沉香 四川厚朴 羚羊尖 暹羅角 白銀耳
價目從優 格外克己
地安門外 電話東局一五四

德壽堂藥店
康氏牛黃解毒丸 除瘟祛暑丹
各界諸君認明鶴鹿商標為要
北平代售處 各西藥房 各茶葉店 各乾果店 各線蔴店 各雜貨店

長春堂
唯一聖藥 太上避瘟散 神效無雙 太上靈寶油
各大商號均有代售
開設北平前門外長巷頭條路西 電話南局三百二十號
預防春瘟 無上妙品 居家旅行 不可不備 道士商標 謹防假冒

談紫羅蘭

(梅逸)

佛學講座

【二卅】

(見衛生集)(未完)

新柳一首

(然父)

胡聊

毒化中國！

(寡仁)

奎德社日慶樂演別念再花劇最精彩之一幕

秋聲館菊話

9。(劍公)

武俠小說 龍蛇飛舞劍

【八十七】 呂冰洋編

(未完)

俠情小說 玉門情侶

【一八四】 李嘯天著

家庭小說 蛾眉妬

【一五八】

西湖新龍井茶 現已到平
慶隆茶莊 王府井大街 前門外香廠路

華昌製版局
本局承製銅版 鋅版 三色版 網目版 照像 徽章 各種標記 銅牌 工精價廉 交件迅速 如蒙惠顧 無任歡迎
北平前門外李鐵拐斜街四十四號 電話南局一六二二三號

春季繼續 大減價 大翻新
照像部 化裝部 服裝部 漂相部 結婚注意
前門大街 慶頤堂參茸藥莊 各界用藥 十五號星期日 一號 大減價

天成信
印花印度綢 每尺一角四 印花閃花香綾 每尺二角九 印花印度緞 每尺三角二
純絲南華絲葛 每尺二角一 花絹葛照原價五折 綢布零頭大推銷
前門外大柵欄 大減價 電話南局一六九六

宏仁堂樂家老鋪
本堂津分號週年紀念 自二月十八日起 所有丸散膏丹一律特別減價
湯劑特別精良 價值格外從廉
總號北平前門外大柵欄路南 分號天津法租界二十七號路
電話南局二二五二

福中煤業售灰處
南山大窯白灰到平
貨質精良 價值低廉 並售井陘煙煤 焦炭 口泉大炭 南山高末 煤球 小爐塊 一概零整批售 如蒙賜顧 無任歡迎
宣外路西 電話南局二八四零

半價三天
御製舒肝丸
國歷四月十二十三十四日 舊歷三月初十十一十二日 半價三天 減價三天
此丸主治胸膈不舒 臟悶脹飽 不思飲食 或時有疼痛 嘔吐吞酸 停食停水等症 另有詳細說明書 函索即寄
專售處 北平南東安市場五百二十號 濟善堂記藥店

德亞大藥房 南號 北號
學醫科藥料器俱 零整批發 定價甚廉 如有外埠函購 格外歡迎 當時奉上
北平前門大街
▲宗旨就是踐實 ▲目的備貨誠實 ▲歡迎主顧考較

益記
益記綢緞絨呢布莊 零整批發
前門外 電話分局二二零九

中原大藥房 國曆四月八號開幕 廣告
本藥房現由歐美各國選購最新藥料 各種注射新藥 器具及應時化裝用品 全行齊備 茲值新張伊始 所有零整批發一律低廉
附設診療所 延聘著名醫師主治內外各科 花柳注射新法戒煙 並附設調劑部 聘請專門藥師配製各國文字方劑 準確精細 取費極廉 特此廣告
開設北平前門外觀音寺東首路北 電話南局二八九號

容豐美術照相樓 在平市榮稱為最大照相部
又定繡戲裝完成
美術部
前門外廊房頭條 電話南局三三三九號 一一一五號

乾源銀號 經售 航空獎券 黃災獎券
北平西 香檳票
前門大街

哈爾飛戲院 七日(星期日)夜戲
荀慧生 杜十娘 全部 (沉百寶箱)
王文源 吳彥衡 李洪春 趙雲 何 陳 徐

華樂戲院 七日(星期日)白天
(煩演) 金素琴 李洪春 吳彥衡 何佩華
(雙齣) 姜妙香 朱王 諸陳
翠屏山 牡丹亭

中和戲院 七日星期日白天
王又宸 劉 陳 姜 王士英
穆柯寨 燒山 鎗挑穆天王 轅門斬子
二毛 三毛 四毛五 六毛五

慶樂園 四月七日星期日白天
李桂雲 鮮碧芳 王玉花 王慶奎 鑫小樵 筱蘭芬
(再生花)

華樂 七日星期日夜戲
中國第一大班 富連成 全體合演
大溪皇莊 甘露寺

三慶 七日星期日早晚
李順 李艷秋 張艷霞 王少安趕船 劉伶醉酒 接演花為媒

同樂 電影 今天日夜開演
雷電華公司 (佛蘭克) (勃克) 主演 降龍伏虎
婦道

開明 十日(星期三)夜戲
李盛藻 陳盛蓀 劉盛
擊鼓罵曹